

登記年月日：平成12年3月27日

456558

地番	37-1, 5, 6, 7, 8	土地積測量図	1/2
土地の所在	天理市御経野町		

令和4年9月9日 奈良地方方法務局 登記官

地番 ㉔ 37-5				
NO	標識	X	Y	辺長
3008	(金属標)	458.292	718.740	8.00
3403	(金属標)	459.148	718.118	18.92
3020	(金属標)	461.030	707.740	14.68
3013	(金属標)	440.929	698.288	1.46
3017	(金属標)	447.052	699.742	3.98
3031	(金属標)	447.366	702.808	0.25
3408	(金属標)	447.518	702.784	9.54
1722	(金属標)	448.442	712.381	8.49
3031	(金属標)	448.854	718.669	8.42
倍面積		447.809210		
面積		223.804605	地積	223.80 m <sup>2</sup>

地番 ㉕ 37-6				
NO	標識	X	Y	辺長
3061	(金属標)	447.052	699.742	1.46
3019	(金属標)	446.929	698.288	11.58
3012	(金属標)	448.366	686.810	16.92
3014	(金属標)	450.863	670.078	5.00
3478	(金属標)	446.888	669.882	11.97
3472	(金属標)	439.909	669.949	0.31
3608	(金属標)	438.601	669.369	18.54
3607	(金属標)	431.484	688.798	0.58
3066	(金属標)	431.418	689.370	5.00
3064	(金属標)	430.864	694.429	3.52
3052	(金属標)	431.186	697.937	16.37
倍面積		978.499872		
面積		488.249936	地積	488.24 m <sup>2</sup>

地番 ㉖ 37-7				
NO	標識	X	Y	辺長
3007	(金属標)	431.484	688.798	18.54
3008	(金属標)	430.601	669.369	4.25
3017	(金属標)	420.345	669.243	6.71
3012	(金属標)	422.628	668.987	18.67
3002	(金属標)	420.610	687.540	11.05
倍面積		420.034983		
面積		210.0174915	地積	210.01 m <sup>2</sup>

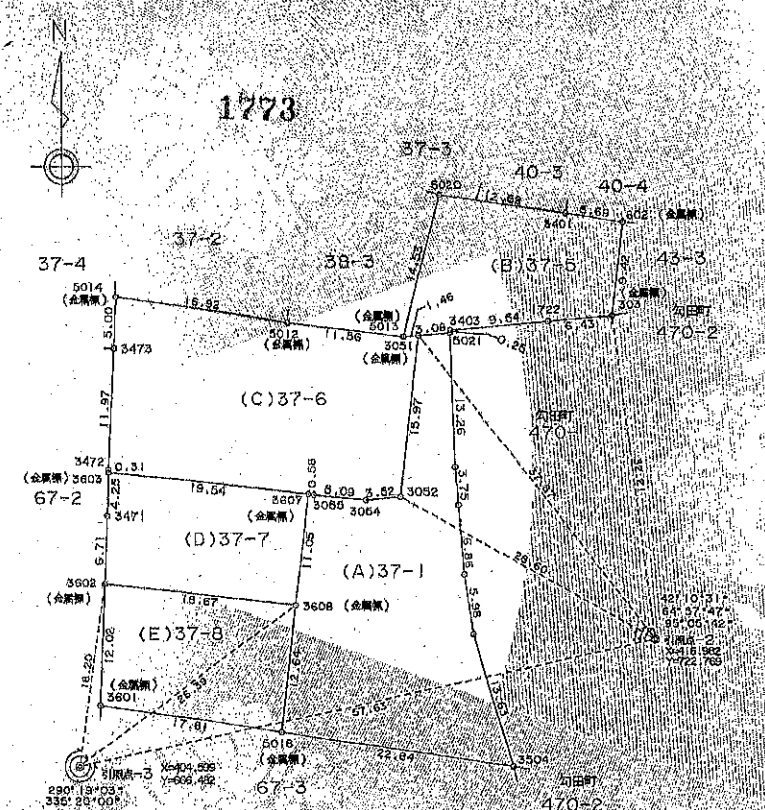

H 12.3.27

天理技研株式会社 測量士 中本 勉

作製者	天理市役所 地区改良課 今村尚久 (平成12年3月6日作製)
-----	-----------------------------------

申請人	奈良県天理市長 市原文雄	縮尺	1/500
-----	--------------	----	-------

公用

登記年月日：平成12年3月27日

456559

土地所 在 図  
地 積 測 量 図 2/2

地 番 97-1-1

土地の所在 天理市御経町

NO	標 識	X	Y	辺長
3003	( 金属標 )	420.510	687.540	1.0 0.7
3002	( 金属標 )	422.629	688.937	1.2 0.2
3001	( 金属標 )	410.609	688.526	1.7 8.1
5018	( 金属標 )	407.951	686.198	1.2 6.4
	倍面積	448.889489		
	面積	224.444745	地 積	224.49 m <sup>2</sup>

① 97-1	公簿	1659.4983925		
	総計	1146.5687545		
	残地	612.9396380	地 積	151.2103 m <sup>2</sup>

\*使用システム 堀井システム (株) (7/2)  
 \*公式面積  $1/2 \sum (X2 - X1) (Y2 + Y1)$  (7/2)

これは図面に記録されている内容を証明した図面である  
 平成12年9月9日 奈良地方建設局

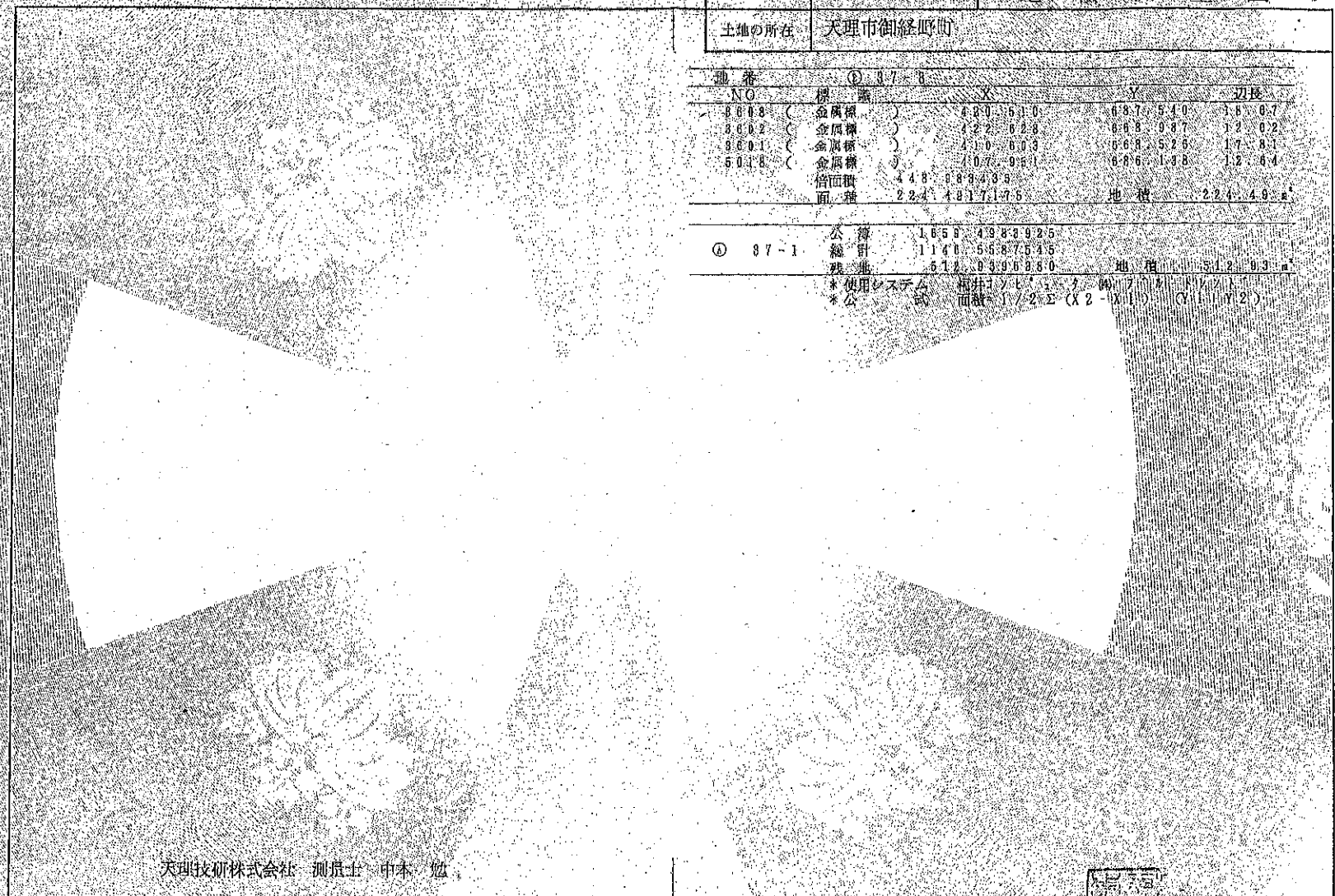

天理技研株式会社 測量士 中本 勉



作製者 天理市役所  
 地区改良課 今村尚久 (平成12年3月8日作製)

申請人 奈良県天理市長 市原文雄 縮尺 1/2000

登記年月日：平成1年2月13日

令和4年9月9日  
 これは図面に記載されている内容と異なる場合があります。  
 奈良地方法務局

456556

地番	37-1-3-4	土地積測量	図
土地の所在	天理市御経野町字カイト		

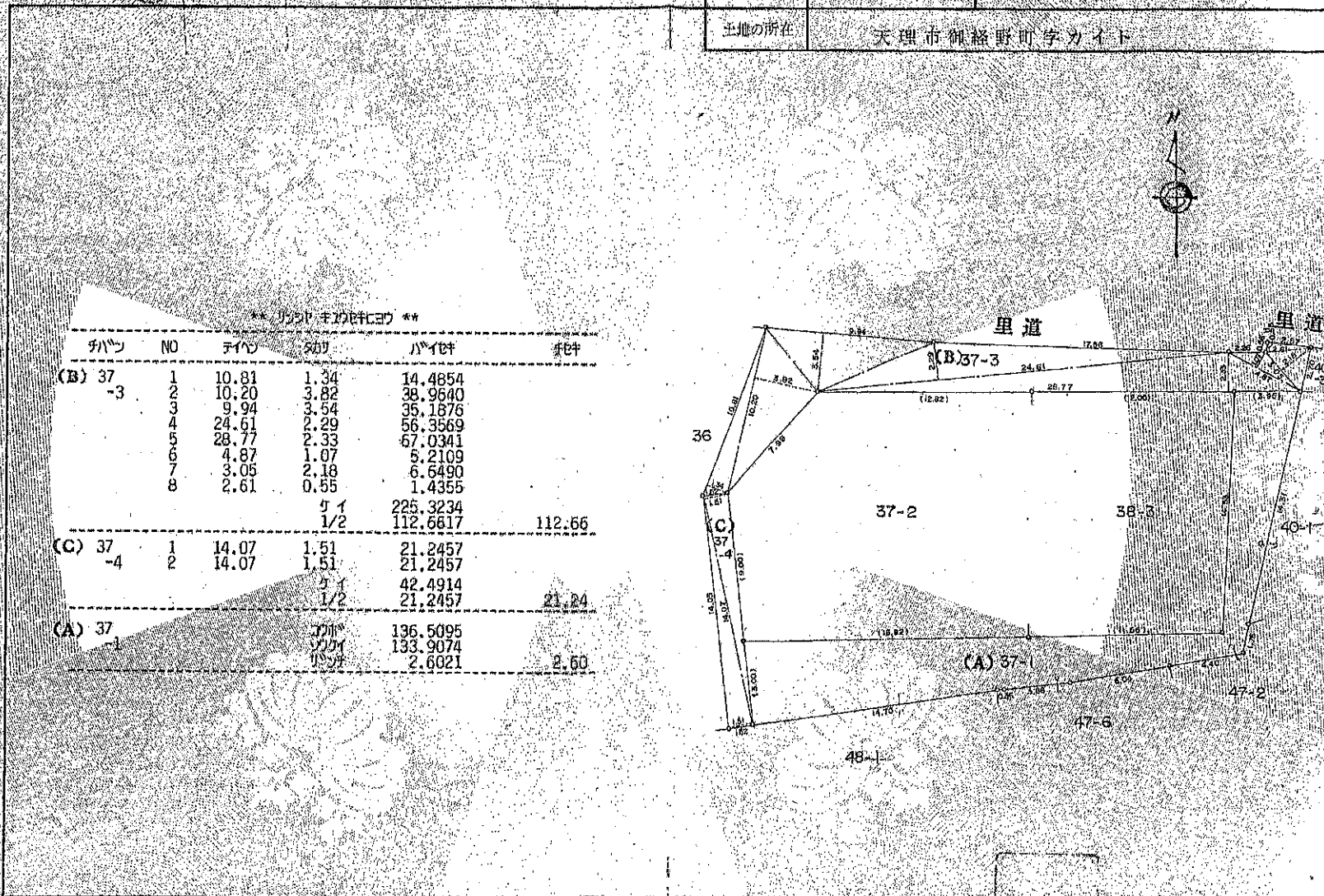

\*\* リンパノキカクシヨウ \*\*

チヤン	NO	チヤウ	カウ	ハヤク	サウ
(B) 37-3	1	10.81	1.34	14.4854	
	2	10.20	3.82	38.9640	
	3	9.94	3.54	35.1876	
	4	24.61	2.29	56.3569	
	5	28.77	2.33	67.0341	
	6	4.87	1.07	5.2109	
	7	3.05	2.18	6.6490	
	8	2.61	0.55	1.4355	
		5.1		225.3234	
		1/2		112.6617	112.66
(C) 37-4	1	14.07	1.51	21.2457	
	2	14.07	1.51	21.2457	
			5.1	42.4914	
		1/2		21.2457	21.24
(A) 37-1			7.7	136.5095	
			7.7	133.9074	
			5.27	2.6021	2.60

天理市建設部都市改造事務所  
 奥田隆造 (印) 平成 元年 1 月 20 日作製

嘱託人 申請人 天理市長 前川 堯  
 縮尺 1/250

456556